

3月

役員さんお助け講座

～会計報告編～

Excelの計算機能や表作成機能を使って、町内会やPTAなどで役立つ会計報告書を作成してみましょう。見栄えのする報告書が作成できます。

これで、今年の報告はバッチリです。

講座中は数名のサポートが付きまますので、安心して受講していただけます。

日時： 3月10日(月)・11日(火) 午前10時～正午
場所： えんぱーく 2F ICT ルーム
対象： Excelの経験がある方
費用： 受講料 1,200円 テキスト代 300円
内容： Excel2019を使って会計報告を作成しよう

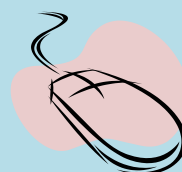

本講座は、特定非営利活動法人グループHIYOKOが塩尻市より受託して企画・運営を行っております。

作成見本

2022年度ひよこ町会計報告書			
日：2022年4月1日 期：2022年3月31日			
収入の部			
科目	金額	備考	単位：円
会費	1,600,000	20,000×80戸	
助成金	180,000		
使用料	24,500		
経費等使用料	78,000		
寄付金	48,000	日額等より18,000円 別添等より10,000円 国中等より20,000円	
雑収入	8,000	引当金使用	
収入合計	1,937,500		
支出の部			
科目	金額	備考	単位：円
役員費	420,000		
経理費	90,000		
職員給与	60,000		
事務費	35,000		
印刷代	44,300		
文化費	18,800		
雑費	60,900		
寄付金	80,500		
雑収入	78,300		
雑入金	30,000		
雑支出	28,000		
寄付金	100,000		
雑支出	300,000		
税金	85,000		
支出合計	1,422,000		
繰越金			
科目	金額	備考	単位：円
前期繰越金	249,200		
当期繰越金	-81,450		
残高(1次繰越金)			

* お申込人数が定員を超えた場合には、抽選となります。

* 本講座では、Windows10 Excel2019を使用します。

■申し込み方法

はがきまたはEメールに「講座名」「郵便番号」「住所」「氏名」「年齢」「電話番号」「Eメールアドレス」をご記入の上、講座名には「3月」と明記してお申し込みください。
電話でのお申し込みはご遠慮ください。

※託児(有料)を希望する場合は、事前にご相談ください。

■申込先

特定非営利活動法人グループ HIYOKO
〒399-0737 塩尻市大門八番町 4-1
Eメール:pchiyoko@ghiyoko.net

※お問合せ先

主 催 市民交流センター TEL 0263-53-3350(平日 9:00～19:00 土日祝 9:00～17:00 水曜休館)
企画・運営 特定非営利活動法人グループ HIYOKO TEL 0263-54-7226(平日 10:00～16:00)